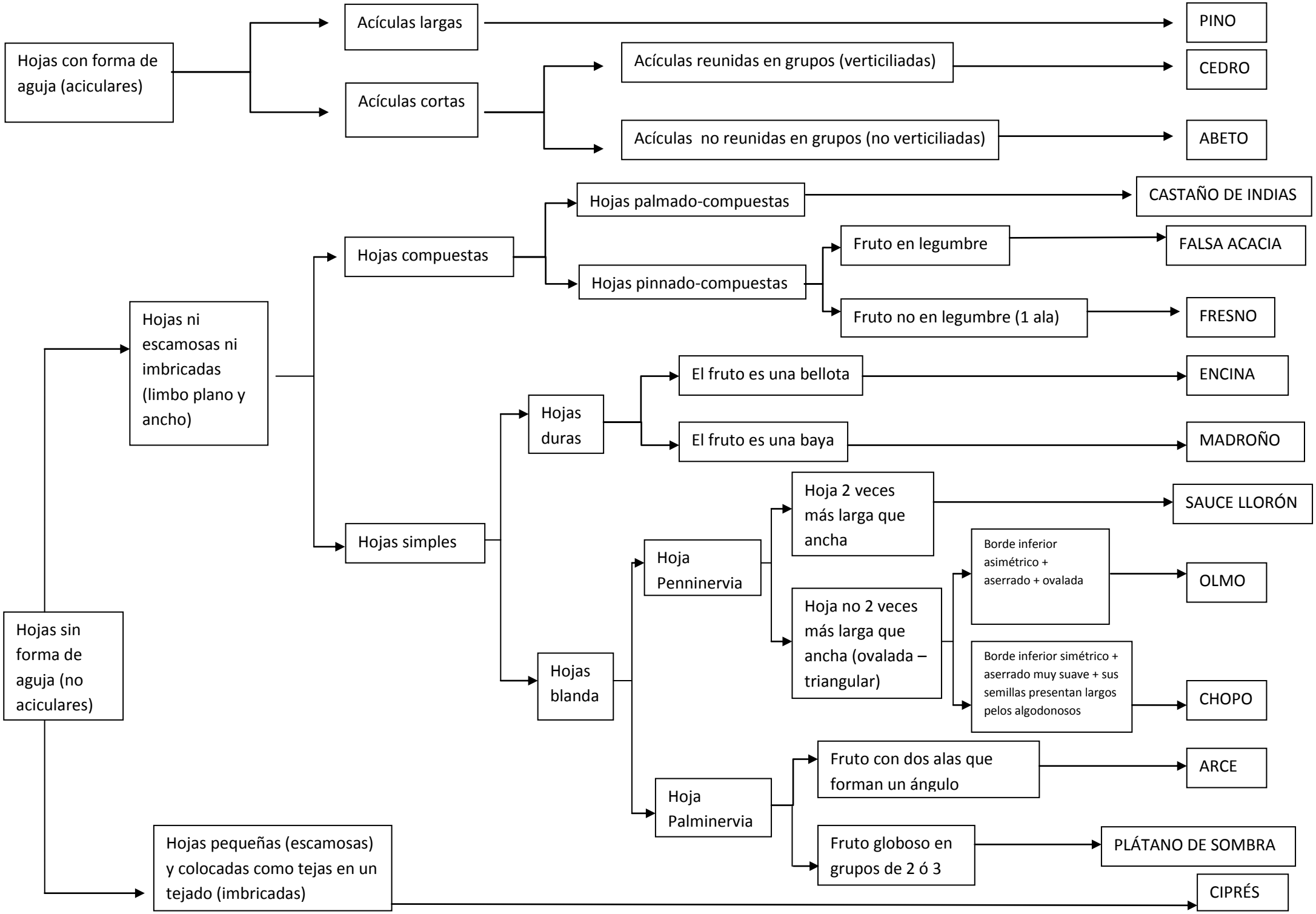
Hojas con forma de aguja (aciculares)
Acículas largas
PINO
Acículas cortas
Acículas reunidas en grupos (verticiliadas)
CEDRO
Acículas no reunidas en grupos (no verticiliadas)
ABETO
Hojas ni escamosas ni imbricadas (limbo plano y ancho)
Hojas compuestas
Hojas palmado-compuestas
CASTAÑO DE INDIAS
Hojas pinnado-compuestas
Fruto en legumbre
FALSA ACACIA
Fruto no en legumbre (1 ala)
FRESNO
Hojas simples
Hojas duras
El fruto es una bellota
ENCINA
El fruto es una baya
MADROÑO
Hojas blanda
Hoja Penninervia
Hoja 2 veces más larga que ancha
SAUCE LLORÓN
Hoja no 2 veces más larga que ancha (ovalada – triangular)
Borde inferior asimétrico + aserrado + ovalada
OLMO
Borde inferior simétrico + aserrado muy suave + sus semillas presentan largos pelos algodonosos
CHOPO
Hoja Palminervia
Fruto con dos alas que forman un ángulo
ARCE
Fruto globoso en grupos de 2 ó 3
PLÁTANO DE SOMBRA
Hojas sin forma de aguja (no aciculares)
Hojas pequeñas (escamosas) y colocadas como tejas en un tejado (imbricadas)
CIPRÉS